

NILDE: CONNECTING PEOPLE - SHARING SCIENTIFIC KNOWLEDGE

Rosalba Faro

Associazione Oasi Maria SS. - ONLUS

IRCCS per il Ritardo Mentale e l'Involuzione Cerebrale

Via Conte Ruggero, 73 - 94018 Troina (EN)

tel. 0935 936229 - fax: 0935 936637 - email: rfaro@oasi.en.it



LE STRUTTURE RESIDENZIALI



DOMUS MARIAE - Dipart. Ritardo Mentale
Lab. di ricerca - Uffici Amministrativi



Neuroriabilitazione
Centro anziani



Dipart. Involuzione Cerebrale
Centro del Sonno



Centro Seminariale/Formazione

IRCCS Associazione Oasi Maria SS.

L'Associazione Oasi Maria SS. nasce nel 1953 come istituto psico-pedagogico per volontà del Sacerdote Luigi Orazio Ferlauto. Dopo circa un trentennio (1988), cercando sempre di mantenere intatto l'impegno iniziale verso le necessità del portatore di handicap e di realizzare un insieme di Servizi che generasse un riflesso socio-economico nel contesto tradizionalmente fragile dello sviluppo delle comunità locali di quest'area della Sicilia centro-orientale, l'Oasi Maria SS. ottiene il riconoscimento di Istituto di Ricerca di rilevanza nazionale che, secondo standard di eccellenza, persegue finalità di ricerca - prevalentemente clinica e traslazionale - nel campo biomedico e in quello dell'organizzazione e gestione dei servizi sanitari, unitamente a prestazioni di ricovero e cura di alta specialità, nonché di alta formazione nell'ambito delle discipline ed attività di riferimento (ritardo mentale e involuzione cerebrale). L'IRCCS si è quindi dotato anche di una Biblioteca Scientifica, composta di una sezione medica e di una psicopedagogica, dedicate agli ambiti di riconoscimento. Il suo principale obiettivo è quello di rispondere ai bisogni informativi e formativi degli utenti dell'IRCCS, fornendo loro la documentazione necessaria per l'aggiornamento professionale e il supporto dell'attività clinica e di ricerca.

TAPPE PRINCIPALI

- Istituto di Ricovero e Cura a Carattere Scientifico per il Ritardo Mentale e l'Involuzione Cerebrale (8 febbraio 1988).
- Centro Collaborativo dell'OMS per la Ricerca e il Training in Neuroscienze (28 ottobre 1997).
- Ospedale classificato di interesse regionale per il ritardo mentale e per l'involuzione cerebrale (D.A. del 21/09/2010).
- Centro di Riferimento regionale per la prevenzione, la diagnosi, la cura delle malattie genetiche rare associate al ritardo mentale ed all'involuzione cerebrale senile e come Centro di Riferimento regionale per la prevenzione, la diagnosi e la cura dell'itiosi (D.A. del 29/04/2011).



L'attività assistenziale si è progressivamente sviluppata nel tempo, sia per quantità che per qualità, adeguandosi al progresso tecnico-scientifico degli studi sul ritardo mentale e l'involuzione cerebrale, allo scopo di fornire un'assistenza sempre più qualificata.

L'assistenza ospedaliera è erogata nelle seguenti forme: **ricovero ordinario**: per attività diagnostiche e riabilitative; **ricovero in regime diurno**: per attività diagnostiche, riabilitative e terapeutiche, mediche e chirurgiche; **prestazioni specialistiche ambulatoriali**: cliniche, strumentali e di laboratorio. L'attività di ricovero viene erogata su **352 posti letto** accreditati, di cui 88 per acuti e 264 per neuro-riabilitazione.

LA BIBLIOTECA SCIENTIFICA DELL'OASI

FEBBRAIO 2003
Richiesta Ministero della Salute

OBIETTIVI PRIORITARI:

elaborare, in forma sperimentale, un progetto di condivisione e ottimizzazione delle risorse documentarie - realizzazione catalogo collettivo

Censimento degli abbonamenti
attivi negli IRCCS

Archivio Collettivo Nazionale
Periodici: ACNP

IL NILDE E LA BIBLIOTECA DELL'OASI

Nel 2004 inizia l'attività con NILDE. Nel 2005, l'Istituto viene annoverato fra i **17 enti Bibliosan** che usufruiscono, per un anno, di 900 riviste on-line, «favorendo comunque, nello spirito del progetto stesso, chi più ha lavorato e si è impegnato».



La funzionalità di tutto il sistema ha richiesto la **formazione del personale**, un continuo aggiornamento e soprattutto la tempestività necessaria di mettere di volta in volta a disposizione degli utenti le novità del NILDE e, quindi, di istruire i ricercatori sull'uso del programma. Quest'ultimo passaggio non è stato semplice, ma oggi ogni utente è in grado di entrare nel sistema e richiedere automaticamente gli articoli.

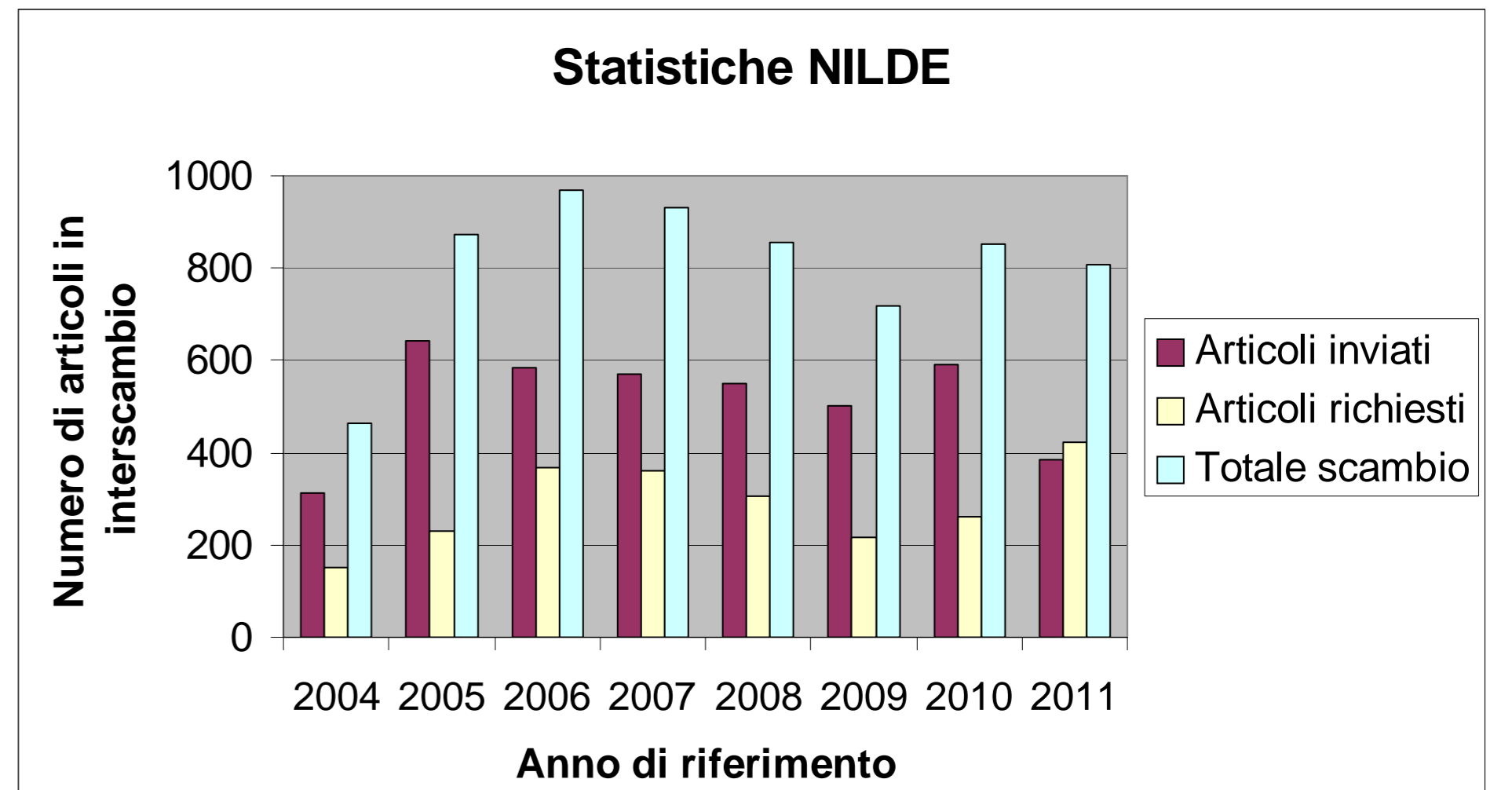

RISULTATI PRINCIPALI

Questo ambizioso progetto ha permesso di condividere e ottimizzare le risorse documentarie che si trovavano nelle varie biblioteche, alleviando in parte anche i problemi di budget che implicavano tagli agli abbonamenti.

L'apertura di ACNP - l'Archivio Collettivo Nazionale dei Periodici - ha posto le basi per un solido e costante impegno di collaborazione con il NILDE, un software che permette di gestire tramite web le transazioni di *document delivery* tra biblioteche e rendere più efficiente lo scambio di documenti scientifici.

